Ruuvityypit

Kärkivaihtoehdot

Porakärkiruuvi
(JT)

Porakärki siivillä
(WD)

EJOFAST® -poraruuvi
piikkikärjellä
(JF)

Hieno kierre ja
tappipää
(JZ)

Karkea kierre ja
terävä kärki
(JA)

Hieno kierre ja
terävä kärki
(JB)

Vääntiöt

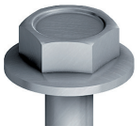

Vakiomallinen
kuusiokanta

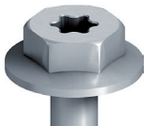

Kuusiokanta
+TX

TX-vääntiö
(T/TX)

Ristura

Kantatyypit ja -versiot

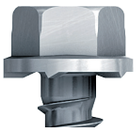

Lukittuva kuusiokanta
hammastuksella (X)

Uppokanta laipalla
(STS)

Lieriökanta
(ZT)

Kupukanta
(FR)

Kupukanta

Uppokanta ja
leikkuu-urat

Uppokanta
(S/ST)

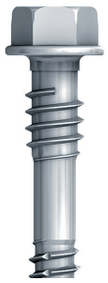

Rakenneruuvi
tukikierteellä (D)

Matala kupukanta
(LT) KD12
≈ 12 mm kannan halkaisija

Matala kupukanta
(LT) KD16
≈ 16 mm kannan
halkaisija

Matala kupukanta
ja leikkuurengas (LT-XT)

Kuitusementtiruuvi
(FZ)

EJOT® -tuoteavain pora- ja kierteenmuovaaville ruuveille

Tässä on esimerkki tuoteavaimen käytöstä, esimerkkinä:

Poraruuvi EJOT JT3-FR-2H-4,8x19

> E11 -tiivistealuslevyllä

> väriversio RAL 9006

	EJOT	Ruuvityyppi	Materiaali		Kannan tyyppi		Porauskapasiteeti	Kierteetön osa kannan alla		Halkaisja		Pituus		Aluslevyn materiaali	Aluslevyn halkaisja		Maalin värisävy
Esimerkki	J	T	3	-	FR	-	2	H	-	4.8	x	19	-	E	11	-	9006
EJOT	J																
Ruuvityyppi																	
Poraruuvi		T															
Poraruuvi piikkikärjellä EJOFAST®		F															
Kierteen muovaava, karkealla kierteellä, terävä kärki		A															
Kierteen muovaava, hienolla kierteellä, tasainen kärki		Z															
Kierteen muovaava, hienolla kierteellä, terävä kärki		B															
Puuruuvi		W															
Poraruuvin materiaali																	
Pintakarkaistu teräs, sähkösinkitty			2														
A2 ruostumaton teräs, hiiliteräskärki			3														
A4 haponkestävä teräs, hiiliteräskärki			6														
A2 ruostumatonta terästä			4														
A4 haponkestävää terästä			9														
Kierteenmuovaavan ruuvin materiaali																	
Erikoishaponkestävä teräs HCR (1.4529) / CORREMAKS®			1														
Sinkitty teräs			2														
A2 ruostumatonta terästä			3														
A2 ruostumaton teräs, hiiliteräskärki			5														
A2 ruostumaton teräs / CRONIMAKS			7														
Versio																	
Kuusiokanta (vakio)																	
Kupukanta + TX					FR												
TX -vääntiö					T/TX												
Kuusiokanta tukikierteellä					D												
Kuusiokanta hammastuksella					X												
Uppokanta TX:llä					ST												
Uppokanta laipalla ja TX:llä					STS												
Uppokanta TX:llä, jyrsimillä					STR												
Lieriökanta TX:llä					ZT												
Uppokanta					S												
Matala kupukanta TX:llä					LT												
Litteä kupukanta TX:llä ja leikkuurengas					XT												
Kuitusementti					FZ												
Porakärki siivillä (Wing Drill)					WD												
Porattavan metallin enimmäispaksuus							[mm]										
Kierteetön osuus ruuvin kannan alla								H									
Ruuvin halkaisija										[mm]							
Ruuvin pituus												[mm]					
Tiivistealuslevyn materiaali																	
Sinkitty teräs														V			
A2 ruostumaton terästä														E			
Alumiini														A			
Tiivistealuslevyn halkaisija															[mm]		
Väri (4-numeroinen RAL-koodi)																	[RAL]

Vakio-osat

Valinnaiset osat